**BOOMPODS®**

BRITISH DESIGN

*User Manual*

# Eclipse™

Universally compatable wireless charging pad

**BOOM**PODS is a trademark of **BOOM**PODS LTD., Registered in England No 08147066. Boompods Ltd Unit 34, 67-68 Hatton Garden, London EC1N 8JY United Kingdom

BOOMPODS ©2018 All Rights. This product uses BOOMPODS technology and is covered by international patents. Made in China.

## Quick Strat

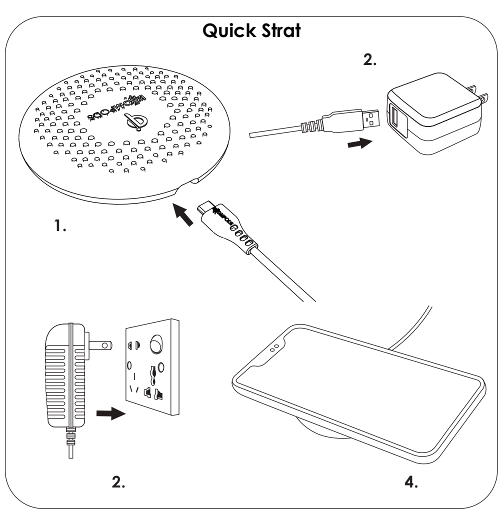


## EN

**Introduction:**
Before using your eclipse for the first time, please take a few momentsto read through the user manual.

**Use:**
> Connect supplied Micro USB cable to the Micro USB port (1)

> Plug USB end to power supply (2) you can use any USB output, to achieve the optimum 15W power you will need a 3.0 Adapter (Not included).

> place phone on pad (3)

**LED meanings:**
**Plugging in**:
**Solid Green** = light = hello I'm switched on.
**Solid Red** = recognising phone is in correct place & is charging.
**Solid Green** = I'm now fully charged.
**Flashing Red** = danger foreign object please remove & switch off.

If green light flashes whilst charging this mean the power supply to the phone may not be stable, this is OK but means it will charge slower, you can improve this by either repositioning you phone or removing your case.

**Fast Charge Qi Wireless Charging Pad:**

Input: 5V / 9V 2A / 1.75A

Supports: Qi 15W / Samsung 10W / iPhone 7.5W / 5W

size: 100mm x 15mm

weight 70g

**General guidelines:**
Keep away from high temperature or prolonged exposure to direct sunlight.
Avoid contact with liquids.
Do not disassemble.
Do not drop the product.
Keep out of reach of children.

**Warranty:**
Your BOOMPODS product is guaranteed against any defects in material or workmanship for one full year from the date of original purchase providing it has not been disassembled and it has not suffered accidental damage such as a knock or immersion in water, etc.

The device must be used in accordance with the user manual. The warranty is subject to presentation of the original invoice or receipt from the retailer and does not apply to normal wear and tear or to any device that has been misused or tampered with. It should be returned to the local service centre, the service centre will not bear any shipping cost of the returned item.

Please check www.boompods.com for your local service centre

## DE

**Einleitung:** Bevor Sie Ihren eclipse zum ersten Mal benutzen, nehmen Sie sich bitte ein paar Minuten Zeit, um das Benutzerhandbuch durchzulesen.

**Allgemeine Hinweise:**
Vor längerer Sonnenbestrahlung und hohen Temperaturen schützen. Kontakt mit Flüssigkeiten vermeiden.
Nicht auseinanderbauen.
Lassen Sie das Produkt nicht fallen.
Darf nicht in die Hände von Kindern gelangen.

**Garantie:**
Ihr BOOMPODS-Produkt verfügt ab dem Datum des ursprünglichen Kaufs über eine Garantie von einem Jahr gegen Material- oder Herstellungsfehler, sofern es nicht zerlegt worden ist und keine unbeabsichtigten Beschädigungen wie einen Stoß oder Eintauchen in Wasser, etc. erlitten hat.

Das Gerät ist gemäß der Bedienungsanleitung zu verwenden. Die Gewährleistung gilt nur bei Vorlage der Originalrechnung oder der Händlerquittung und deckt keine normale Abnutzung und gilt nicht für Geräte, die schlecht behandelt oder manipuliert wurden. Wenden Sie sich mit ihrem Gerät an ein lokales Service-Center. Das Service-Center übernimmt keine Transportkosten für eingesandte Produkte.

Bitte besuchen Sie www.boompods.com, um Ihr lokales Service-Center zu finden.

## ES

**Introducción:** Antes de usar el eclipse por primera vez, tómese un momento para leer el manual del usuario.

**Pautas generales:**
Mantener alejado de altas temperaturas o de exposiciones prolongadas a la luz directa del sol. Evitar el contacto con líquidos.
No desmontar.
No dejar caer el aparato al suelo.
Mantener fuera del alcance de los niños.

**Garantía:**
Su producto BOOMPODS está garantizado contra defectos de materiales o fabricación por un periodo de un año a partir de la fecha de compra original, siempre que no haya sido desmontado ni haya sufrido daños tales como golpes, inmersión en agua, etc.

El producto debe utilizarse según se indica en el manual del usuario. La garantía está sujeta a la presentación de la factura o recibo originales del distribuidor y no es aplicable en caso de problemas derivados del desgaste normal por uso, un uso inapropiado o alteraciones realizadas al aparato. Deberá llevarse a un centro de servicio local. El centro de servicio no se hará cargo de los costes de transporte del producto devuelto.

Para más información sobre su centro de servicio local, consulte www.boompods.com

## FR

**Introduction :** Avant la première utilisation de votre eclipse, prenez le temps de lire intégralement cette notice d'utilisation.

**Conseils généraux :**
Maintenir éloigné des températures élevées et de l'exposition prolongée à la lumière directe du soleil. Éviter tout contact avec les liquides.
Ne pas démonter.
Ne pas laisser le produit tomber.
Maintenir hors de portée des enfants.

**Garantie :**
Votre produit BOOMPODS est garanti contre tout défaut de matériau ou de fabrication pendant une année pleine à compter de la date d'achat d'origine s'il n'a pas été démonté et n'a pas souffert d'une détérioration accidentelle, par exemple un choc, l'immersion dans de l'eau, etc.

Le produit doit être utilisé conformément à la notice d'utilisation. La garantie requiert la présentation du reçu ou de la facture d'origine du distributeur et ne s'applique pas à l'usure normale ni à aucun produit utilisé incorrectement ou modifié. Il doit être retourné au service après-vente local, lequel ne supportera aucun coût d'expédition du produit renvoyé.

Consultez le site www.boompods.com pour connaître votre service après-vente local.

## IT

**Introduzione:** prima di usare il tuo eclipse per la prima volta, dedica qualche minuto alla lettura di questo manuale.

**Linee guida generali:**
Tenere al riparo dalle alte temperature o dall'esposizione prolungata alla luce solare diretta. Evitare il contatto con i liquidi.
Non disassemblare.
Non far cadere il prodotto.
Tenere fuori dalla portata dei bambini.

**Garanzia:**
Questo prodotto BOOMPODS è garantito contro difetti di fabbricazione o dei materiali per un anno dalla data di acquisto, a condizione che non sia stato smontato e non abbia subito di danni accidentali come urti, immersione in acqua, ecc.

Il prodotto deve essere utilizzato conformemente al manuale di istruzioni. La garanzia è soggetta alla presentazione della fattura o scontrino originali e non si applica ai danni da usura o a dispositivi che sono stati modificati o utilizzati impropriamente. Se il prodotto viene affidato al centro di assistenza, il centro di assistenza non si farà carico dei costi di spedizione del prodotto.

Visita il sito web www.boompods.com per individuare il centro di assistenza più vicino.

## PT

**Introdução:** Antes de usar o seu eclipse pela primeira vez, reserve alguns minutos para ler por completo o manual de instruções.

**Instruções gerais:**
Mantenha afastado de temperaturas elevadas ou exposição prolongada à luz direta do sol. Evite o contacto com líquidos.
Não desmonte.
Não deixe cair o produto.
Mantenha fora do alcance das crianças.

**Garantia:**
O seu produto BOOMPODS tem uma garantia contra defeitos de material ou de mão-de-obra durante um ano a partir da data da compra original, desde que não tenha sido desmontado e não tenha sofrido qualquer dano acidental, como bater em algo ou entrar em contacto com água, etc.

O aparelho tem de ser usado de acordo com o manual de instruções.
A garantia está sujeita à apresentação do recibo original ou fatura do revendedor e não abrange o desgaste normal ou má utilização. Este deverá ser entregue no centro de reparação local. O centro de reparação não se responsabilizará por quaisquer custos de envio do artigo devolvido.

Quanto ao seu centro de reparação local, consulte www.boompods.com.

## DK

**Indledning:** Før du tager din eclipse i brug for første gang, bør du bruge et øjeblik på at læse brugervejledningen.

**Generelle anvisnger:**
Må ikke udsættes for høje temperaturer eller langvarig eksponering til direkte sollys. Undgå kontakt med væske.
Må ikke skilles ad.
Tab ikke produktet.
Bør holdes utilgængeligt for børn.

**Garanti:**
Dit BOOMPODS produkt er garanteret mod eventuelle defekter i materiale eller udførelse i et år fra købsdatøn så fremt det har ikke været skilt ad og har ikke lidt skade, såsom et knæk eller nedsænkning i vand, osv.

Enheden bør anvendes i overensstemmelse med brugervejledningen. Garantien er betinget af forevisning af den originale faktura eller kvittering fra forhandleren og dækker ikke normal slitage eller enheder, der er blevet misbrugt eller manipuleret med. Produktet skal returneres til dit lokale kundeservicecenter. Kundeservicecenteret vil ikke dække forsendelsesomkostningerne for den returnerede vare.

Tjek www.boompods.com for at finde dit lokale kundeservicecenter

## PL

**Wstęp:** Przed użyciem eclipse po raz pierwszy, proszę poświęcić chwilę na zapoznanie się z instrukcją użytkownika.

**Wskazówki ogólne:**
Przechowywać z dala od źródeł wysokiej temperatury i unikać długotrwałego, bezpośredniego działania światła słonecznego.
Unikać kontaktu z płynami.
Nie rozkładać na części.
Nie upuszczać.
Przechowywać poza zasięgiem dzieci.

**Gwarancja:**
Gwarancja produktu BOOMPODS obejmuje wszelkie defekty w materiale lub wykonaniu przez rok od chwili pierwszego zakupu, pod warunkiem, że produktnie został rozłożony na części i nie uległ przypadkowemu zniszczeniu poprzez uderzenie, zamoczenie itp.

Urządzenia należy używać zgodnie z instrukcją użytkownika. Gwarancja wymaga przedstawienia oryginalnej faktury lub paragonu od sprzedawcy i nie obejmuje normalnego zużycia oraz urządzeń, które były nieprawidłowo użytkowane lub którymi manipulowano. Należy zwrócić je do lokalnego centrum serwisowego. Centrum serwisowe nie ponosi żadnych kosztów wysyłki zwróconego produktu.

Aby odnaleźć lokalne centrum serwisowe należy odwiedzić stronę www.boompods.com

## NL

**Inleiding:** Voordat u uw reclipse voor de eerste keer gebruikt, lees deze gebruiksaanwijzing grondig door.

**Algemene richtlijnen:**
Uit de buurt van hoge temperaturen houden en niet langdurig blootstellen aan direct zonlicht. Vermijd contact met vloeistoffen.
Haal het apparaat niet uit elkaar.
Buiten het bereik van kinderen houden.

**Garantie:**
Uw BOOMPODS product komt met een garantie van één jaar vanaf de originele datum van aankoop tegen defecten in materiaal en vakmanschap mits het product niet uit elkaar werd gehaald en niet onopzettelijk werd beschadigd, zoals een stoot of onderdompeling in water, etc.

Gebruik het apparaat altijd overeenkomstig de gebruiksaanwijzing. De garantie is alleen geldig mits voorlegging van de originele factuur of aankoopbewijs van de handelaar en geldt niet voor normale slijtage, of schade door verkeerd gebruik of ongeoorloofde aanpassingen aan het apparaat. Stuur het apparaat terug naar het servicecentrum in uw buurt. Het servicecentrum staat niet in voor de verzendkosten van het geretourneerde product.

Ga naar www.boompods.com voor het servicecentrum in uw buurt.

## JP

**はじめに:** eclipseを初めてご使用になる前に、本ユーザーマニュアルに目を通してください。

**一般ガイドライン:**
高温を避け、長時間直射日光にさらさないでください。液体がかからないようにしてください。
分解しないでください。
本製品を落下させないでください。
お子様の手の届かない場所に置いてください。

**保証:**
お手持ちのBOOMPODSの製品は、分解されていないこと、および強い衝撃や水浸など不測の損傷を受けていないことを条件に、最初の購入日から一年間、あらゆる材質上、加工上の欠陥に対して保証を受けられます。

本製品はユーザーマニュアルに従ってご使用ください。保証は、ご購入店からの送り状または領収書の原本の提示を条件とし、通常の摩損や、誤用または不正変更されたデバイスには適用されません。保証を受けられる場合は、最寄りのサービスセンターに製品を返品してください。その際の送料はお客様側の負担となります。

最寄りのサービスセンターは、www.boompods.comでご確認ください。